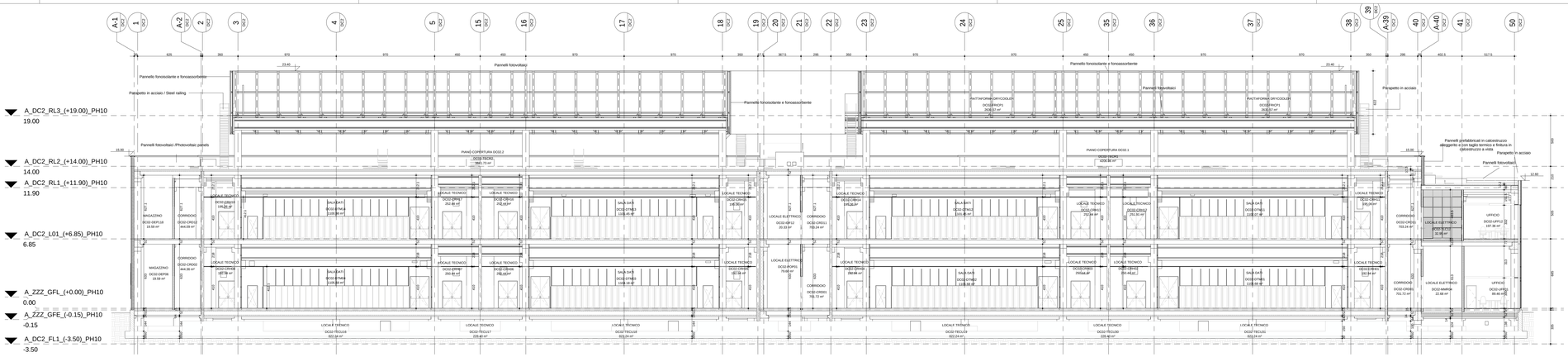


SEZIONE C-C'
1:150

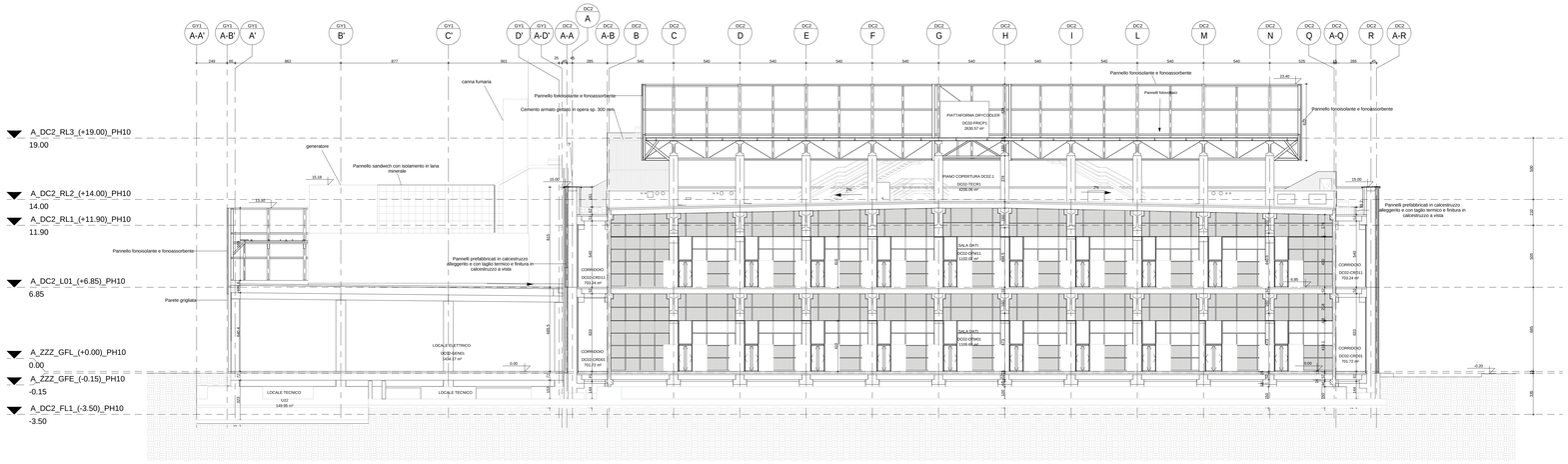


SEZIONE B-B'
1:150

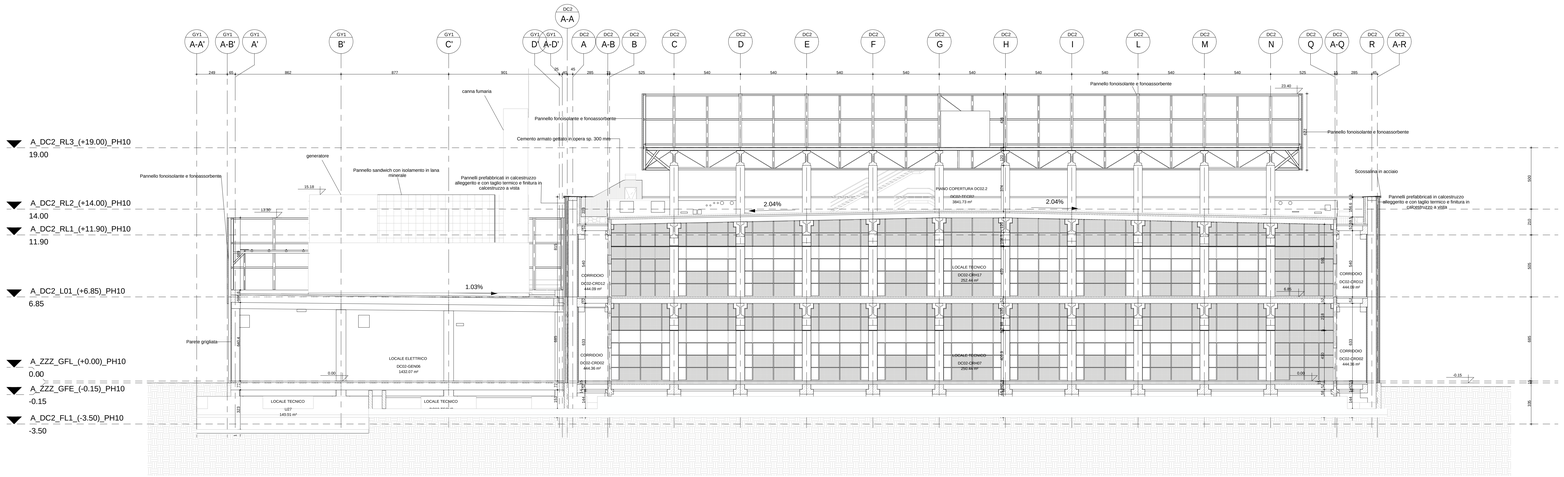


SEZIONE A-A'
1:150

## LEGENDA GENERALE

- Blocchi di Calcestruzzo
- Calcestruzzo prefabbricato
- Calcestruzzo argilla espansa
- Pannelli prefabbricati in CLS alleggerito con taglio termico
- Isolamento ad alta density
- Parete con sottostruttura metallica e lastre in cartongesso
- Parete divisoria in grigliato
- Pilastro in calcestruzzo armato
- Porta singola
- Porta doppia
- Porta girevole
- Porta ascensore
- Simbolo disabile
- FN Ø 150 — Pluviale acqua piovana
- Ghiaia

## ETICHETTA LOCALE

Nome Locale ITA

Codice locale

Area (mq)

## CODICE LOCALE

**CODICE EDIFICIO**
**DATA CENTER MIL01 DC1** : DATA CENTER N° 1
**DC2** : DATA CENTER N°2
**D3** : EDIFICIO UFFICI
**S4** : SOTTOSTAZIONE

**NUMERO PROGRESSIVO LOCALE**
**1**
**2**
**3**
**. . .**

BD1-DEP01

**CODICE DEL LOCALE**
**SIC** : CENTRALLO ACCESSI
**DEP** : DEPOSITO
**DIS** : DISIMPEGNO
**UFF** : UFFICIO

**PIANO**
**0** : PIANO TERRA
**1** : PIANO PRIMO
**2** : SECONDO PIANO
**3** : COPERTURA
**P** : PIATTAFORMA GRUPPI FRIGO

consultare il p.01 per l'elenco completo

Il presente elaborato è valido solo in coordinamento con tutte le altre discipline specialistiche con le quali deve essere verificata la conformità. Tutte le misure ed eventuali variazioni rispetto al presente elaborato devono essere verificate in cantiere.
This plan only valid in connection & coordination with the plans of all other Specialist disciplines, and must be checked for conformity with these plans. Deviations in dimensions must be clarified with the site management.

CLIENT / COMMITTENTE:

Data4
SMART & SCALABLE DATA CENTERS

Progetto/Project / Progetto:
**DATA CENTER MIL01 VITTUONE**

Location / Indirizzo progetto:
**Via Giovanni Pascoli Vittuone (MI)**

## DESIGN TEAM / TEAM DI PROGETTO

CONSULTING DESIGNER / PROGETTISTA:
Arch. Daniele De Bettin
DBA S.p.A.
Viale Liguria 24, Milano (MI)
Nome Cognome: **Daniele De**
Firma: **Bettin**
Ordine: **Architetto**

STRUCTURAL DESIGN / PROGETTO STRUTTURE:
Ing. Diego Serafini
DBA S.p.A.
Viale G. G. Felissent 20D, Villorba (TV)

MEP DESIGN / PROGETTO IMPIANTI: MECCANICI ED ELETTRICI
Ing. Sadra Buseti
DBA S.p.A
Via Natale Battaglia 10, Milano (MI)

CLIENT / COMMITTENTE:
Thomas Camille De Colle
Data4 Lombardia S.p.A.
P.zza Eleonora Duse 2, 20122 Milano (MI)

COORDINATION / COORDINAMENTO
PM - *Gianluca Bonadeo*
BIM Manager - *S. Di Biase*
BIM Coordinator - *R. Sodano*

INTEGRATED DESIGN / PROGETTAZIONE COORDINATA:

DBA
Azienda certificata **ISO 9001:2015**
RINA n.5923/01/S IQNet n.IT-1957/0
Sede legale: Sede secondaria:
Via G. B. Vico, 7 Via Cal Longa, 71
33085 S. Vito a Cordenons (PN) 31020 Villorba (TV)
tel. +39.0432.940077 tel. +39.0422.1836001

| | | |
|---|---|---|
| R1 | AGGIORNAMENTO | 10/10/2025 |
| R0 | EMISSIONE RIBA 2 | 30/06/2024 |
| REV. | REVISION DESCRIPTION / DESCRIZIONE REVISIONE | 00.00.0000 |

Client / Committente: Data4 Lombardia S.p.A. - P.zza Eleonora Duse 2, 20122 Milano (MI)

Object / Oggetto:
DC02

Sezioni
A-A', B-B', C-C'

| | |
|---|---|
| PROJECT CODE / COMMESSA | 13030003 |
| SCALE / SCALA | 1:150 |
| DRAWN / DISEGNO | SCA |
| CHECKED / CONTROLLO | APO |
| APPROVED / APPROVATO | DDB |

FILE NAME / NOME FILE:

PROPERTY OF DBA PRO. S.p.A. NON UTILIZZABILE O RIPRODUBILE (ANCHE IN PARTE) SENZA CONSENSO SCRITTO DA PARTE DI DBA PRO.